BIBLIOTECA CENTRALĂ „ASOCIAȚIUNII" SIBIIU

Taxa poștală plătită în numerar conform aprobării dir. g- rale p. t. t. nr. 70.346/938

2 LEI

UNIVERSUL

12 PAGINI

159-1938

Redacția și Administrația : Palatul „UNIVERSUL". str. Brezoianu 23—25. Telefon Centrala : 3.30.10 — Redactor responsabil: EUGEN DUMITRESCU

Proprietar: „Universul" S. A. Adm.-delegat STELIAN POPESCU Inscris sub No. 167, Trib. Ilfov | Nr. 159. — Anul I | BUCUREȘTI. — Joi 25 August 1938 | ABONAMENTE : 1 an Lei 500, 6 luni Lei 270, 3 luni Lei 150

LA NEW-YORK

Milică Teodorescu

a fost prezentat publicului new-yorkez la Madison Square Garden

în seara când Henry Armstrong cucerea al treilea titlu mondial

Călătoria pe ocean. Serată de muzică românească pe bordul vaporului Red Star Line „Gerolstein"

Primirea la New-York. Ce intenții are Mike Iacobs cu boxeurul român

Un match cu Henry Armstrong, pentru titlu

O știre vagă, luată depe o carte poștală ilustrată, primită dela compatriotul nostru Milică Teodorescu cu ocazia voiajului său la Bruxelles, am transmis'o cititorilor nostri.

De acolo se întrevedea că Milică Teodorescu s'a îmbarcat pentru America.

Am dat știrea sub toată rezerva, deoarece nu înțelegem precipitarea unei plecări când știut era că boxeurul român avea câteva bune angajamente pentru sezonul de vară în Italia și la Lyon.

RUPERE CU TRECUTUL...

Se pare ins ăcă Milică Teodorescu a rupt orice legătură cu... trecutul și ar fi bine sa precizăm : cu trecutul nu prea... îndepărtat.

Astfel aflăm că el a rupt contractele de manajament cu Ernic Schafft, managerul său pentru America și ce e mai important a întrerupt și legăturile sentimentale cu viitoarea lui.. logodnică Suzi Vernon.

Ce e și cu tinerețea !?

De unde Milică Teodorescu ne scria că se duce la Monte Carlo ca să se logodească și că la București va fi banchet mare cu ocazia căsătoriei lui, iar astăzi prin scrisoarea primită, el ne vestește de ruperea acestor legături sentimentale astfel :

„Contractul cu Schafft l-am rupt la Bruxelles și am plecat singurel ; n'am luat-o nici pe Suzi ! Oare nu sunt destule artiste aci ? Dar eu voi fi f.f.f. cuminte și serios !"

Deci pe chestia Suzi, Theodorescu a așternut... Crucea de pe Caraiman .. că e mai mare.

CALATORIA PE OCEAN

Călătoria pe ocean a fost o... vacanță agreabilă pentru compatriotul nostru : împrietenit la Anvers cu căpitanul motonavei care urma să-l transporte în noul continent, Milică Teodorescu a reușit ca în timpul „traversului" să facă parte din personalul artistic al vaporului, făcând totodată și o propagandă muzicei românești.

Astfel că în momentul când motonava transatlantică „Gerolstein" a companiei germane „Rid Star Line" ridica ancora iar sirena răgușită anunța deslipirea ei depe cheiul bătrânului continent, Milică Teodorescu care nu avea cui face cu batista, s'a închis în cabină și și-a strunit coardele mandolinei în vederea concertului de seară.

SERATA DE MUZICA ROMANEASCA

In seara de 7 August cu marele salon de recepție al „S. S. Gerolstein", Milică Teodorescu a cântat bucăți alese din repertoriul românesc.

Programul distribuit pe vapor anunța astfel :

Rumanian Songs... Mr. Milică Theodoresco. Shadow - Boxing... Mr. Milică Theodoresco Beim Doktor... *Scherz von dr. Mahrer Mitwir Kende : dr. Mahrer, Mr. Theodoresco, Mr. Matzner, Mr. Tierfeld.*

După ce Milică și-a terminat atribuțiile sportive și artistice în această gală a... „Amateur Night", *el a fost viu felicitat de comandantul vasului căpitan Friedrich Ahrens și rugat ca și'n*

(Continuare în pag. 11-a)

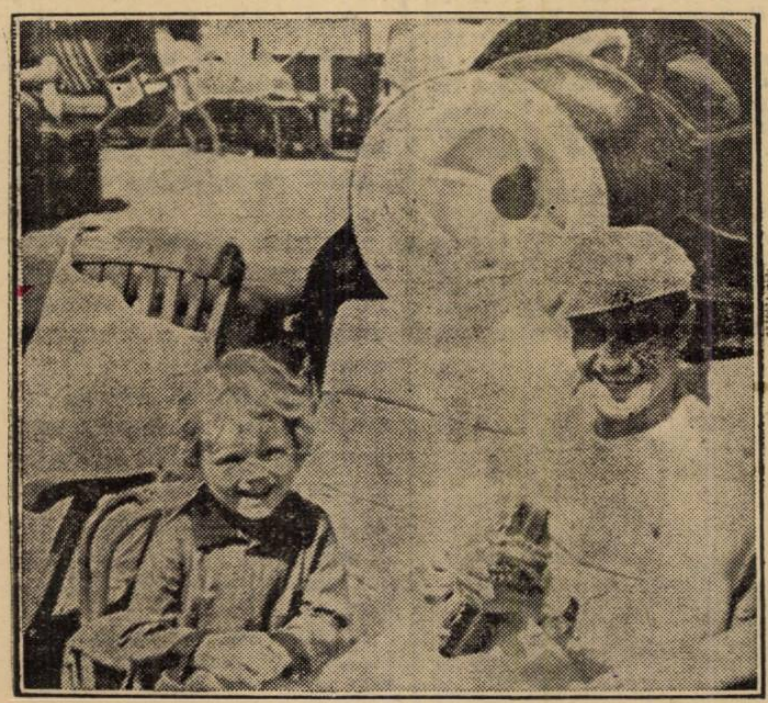

Milică Teodorescu cântând la „banjoo" pe puntea vasului „Gerolstein"

Epilogul scandalului dela Praga

Nojir, mijlocașul Slaviei, a fost suspendat de comitetul C.E.C.

Ca urmare a jocului brutal și a faptului că a provocat scandal în matchul cu Genova, comitetul C. E. C. luând în discuție raportul arbitrului și observatorului secret. a suspendat pe Nojir, mijlocașul Slaviei, pentru cele două finale, pe care gruparea sa le va disputa cu Ferencvaros.

Sancțiunea a fost comunicată și celorlalte federații.

A.M.E.F.A. va opune Sportului Studențesc echipa care a dispus de Chinezul cu 7-0

Arad, 23. — Echipa A. M. E. F. A.-ei s'a antrenat astăzi după amiază sub conducerea antrenorului Stoffa.

Arădenii sunt mulțumiți de forma echipei, fapt care l-au verificat și Duminică în contra Chinezului. De aceea, aceeași formație va fi opusă și Sportului Studențesc.

Adică: Gerold-Slivac, Covaci-Szurgyi, Reinhardt II, Szaniszlo II Toth, Leeb, Pernecky, Bellai, Bătrân.

Este posibilă o singură schimbare: să reintre Szabo în locul lui Reinhardt II.

Cine va fi noul președinte al districtului București

Domnul V.V. Tilea va interveni pe lângă d. N. Lucescu

Refuzul d-lui Nicolae Lucescu de a accepta să ocupe funcția de președinte al districtului de football București, a menținut mai departe problema ridicată prin plecarea d-lui Chiricianu.

Ca și înainte de numirea fostului conducător al Unirii Tricolor, au început să circule din nou „numele" cele mai diverse.

O INTERVENȚIE A D-LUI V. V. TILLEA

Cu toate că d. Lucescu a declarat categoric că nu vrea să primească nicio funcțiune oficială, Liga de Sud nu a pierdut speranța.

Conducătorii ligii cred că până la sfârșit d-sa va accepta totuși postul de conducător al forului districtual.

Optimismul ligii este justificat de faptul că d. V. V. Tillea va interveni personal pentru a-l determina să revină asupra refuzului.

Intr'adevăr, președintele federației îi va trimite imediat ce se va întoarce în București, o scrisoare, prin care îl va ruga să accepte președinția districtului.

IN CAZ CONTRARIU...

Dacă totuși, d. Nicu Lucescu va stărui în refuzul său, Liga de Sud va alege, ca prim conducător al districtului București, o persoană ce va fi în asentimentul întregei oficialități.

Până în prezent se poate afirma că nu va fi ales d. dr. Covrigeanu, președintele grupării S. T. B., nume, care a circulat cel mai intens în ultima vreme.

CINE INTRUNEȘTE SUFRAGIILE?

In condițiile fixate de liga de Sud, se dă ca sigură numirea în postul de conducere al forului districtual a d-lui Paul Costescu.

Ar fi cea mai fericită alegere și s'ar răsplăti o frumoasă activitate sportivă.

Italia și Ungaria la egalitate (1-1),

după prima zi a matchului de tennis pentru C. E. C

Budapesta, 23. — *Pe terenul central al „MAC" de pe insula Margareta, au început azi matchurile de tennis dintre echipele Italiei și Ungariei, în cadrul Cupei Europei Centrale de tennis.*

Rezultatele tehnice:

Canepele *(It.)* b. dr. Dallós 6:4, 0:6, 6:1, 6:4.

Gábory *(Ung.)* b. Vido 6:0, 6:3, 6:0.

Deci după prima zi situația este 1:1.

Matchurile continuă mâine.